

**Město TŘEBECHOVICE POD OREBEM**

Masarykovo náměstí 14, 503 46 Třebechovice pod Orebem

Váš dopis zn.: 17-025-40-211
ze dne: 05.04.2017
naše zn.: 1787/2017 -SM-191/2017
vyřizuje: Vendula Bartáčková
e-mail: vendula.bartackova@mutrebechovice.cz
odbor: Odbor správy majetku
tel.: 495592065, klapka: 211
datum: 13.04.2017

Signal Projekt s.r.o.
pí Böhmová
28. října 165
709 00 Ostrava

Oprava PZS v km 39,022; 39,319; 39,577; 40,320; 40,885 a 41,692 trati Choceň – Týniště n. O.
– Velký Osek

Město Třebechovice pod Orebem souhlasí s navrženými objízdnými trasami a přechodným dopravním značením při uzavření a opravách výše uvedených železničních přejezdů v k.ú. Třebechovice pod Orebem a Nepasice viz situace v příloze.

S pozdravem

Ing. Václav Labuť
vedoucí odboru správy majetku

Ověřovací doložka konverze na žádost do dokumentu v listinné podobě

Ověřuji pod pořadovým číslem **704017_001860**, že tento dokument v listinné podobě, který vznikl převedením z dokumentu obsaženého v datové zprávě, skládajícího se z 1 listů, se shoduje s obsahem dokumentu, jehož převedením vznikl.

Autorizovanou konverzí dokumentu se nepotvrzuje správnost a pravdivost údajů obsažených v dokumentu a jejich soulad s právními předpisy.

Obsah předložené datové zprávy k provedení autorizované konverze byl ve shodě se záznamy Informačního systému datových schránek. Tato datová zpráva s číslem 460495101 byla systémem přenesena dne 18.04.2017 v 08:17:36. Platnost datové zprávy byla ověřena dne 21.06.2017 v 15:19:41. Datová zpráva byla opatřena zaručenou elektronickou značkou založenou na kvalifikovaném systémovém certifikátu vydaném akreditovaným poskytovatelem certifikačních služeb. Údaje o zaručené elektronické značce: číslo kvalifikovaného systémového certifikátu **1F 15 AB**, certifikát byl vydán **PostSignum Qualified CA 2, Česká pošta, s.p. [IČ 47114983]** pro **Informační systém datových schránek - produkční prostředí Ministerstva vnitra České republiky [IČ 00007064]**. Elektronická značka byla označena časovým razítkem. Datum a čas **18.04.2017 08:41:59**, číslo kvalifikovaného časového razítka **2D CA 56**, časové razítko bylo vydáno **PostSignum Qualified CA 3, Česká pošta, s.p. [IČ 47114983]**.

Odesílající datová schránka:

Název: Město Třebachovice pod Orebem

Adresa: Masarykovo náměstí 14, 50346 Třebachovice pod Orebem, CZ

ID datové schránky: ububaym

Typ uživatele: Nejištěno

Vstupující dokument obsažený v datové zprávě byl podepsán vícenásobným zaručeným elektronickým podpisem založeným na kvalifikovaném certifikátu vydaném akreditovaným poskytovatelem certifikačních služeb a platnost zaručeného elektronického podpisu byla ověřena dne 21.06.2017 v 15:20:03. Zaručený elektronický podpis byl shledán platným (dokument nebyl změněn) a ověření platnosti kvalifikovaného certifikátu bylo provedeno vůči seznamu zneplatněných kvalifikovaných certifikátů vydanému k datu 21.06.2017 13:25:07. Údaje o zaručeném elektronickém podpisu č. 1: číslo kvalifikovaného certifikátu **1F 03 F6**, kvalifikovaný certifikát byl vydán akreditovaným poskytovatelem certifikačních služeb **PostSignum Qualified CA 2, Česká pošta, s.p. [IČ 47114983]** pro podepisující osobu (označující osobu) **Václav Labuť, vedoucí odboru, datové schránky, 503460038, MĚSTO TŘEBACHOVICE POD OREBEM [IČ 00269719]**. Elektronický podpis nebyl označen časovým razítkem.

Vstupující dokument obsažený v datové zprávě byl označen samostatným časovým razítkem, založeným na kvalifikovaném certifikátu vydaném akreditovaným poskytovatelem certifikačních služeb. Platnost časového razítka byla ověřena dne 21.06.2017 v 15:20:03. Údaje o časovém razítku č. 2: datum a čas **18.04.2017 07:11:35**, číslo kvalifikovaného časového razítka **2D CA 52**, kvalifikované časové razítko bylo vydáno akreditovaným poskytovatelem certifikačních služeb **PostSignum Qualified CA 3, Česká pošta, s.p. [IČ 47114983]**.

Vystavil: Česká pošta, s.p.

Pracoviště: Karviná 1

Česká pošta, s.p. dne 21.06.2017

Jméno, příjmení a podpis osoby, která autorizovanou konverzi dokumentu provedla:

JANA URBÁNKOVÁ

Otisk úředního razítka:



97897540-9311-170621151924

Poznámka:

Kontrolu této ověřovací doložky lze provést v centrální evidenci ověřovacích doložek přístupné způsobem umožňujícím dálkový přístup na adrese <https://www.czechpoint.cz/overovacidolozky>.

SOUHLASÍME DLE SITUACE

Zahrad

Město Třebachovice p.O.
Masarykovo náměstí 14
Třebachovice pod Orebem
503 46

13.4.2017

-6-

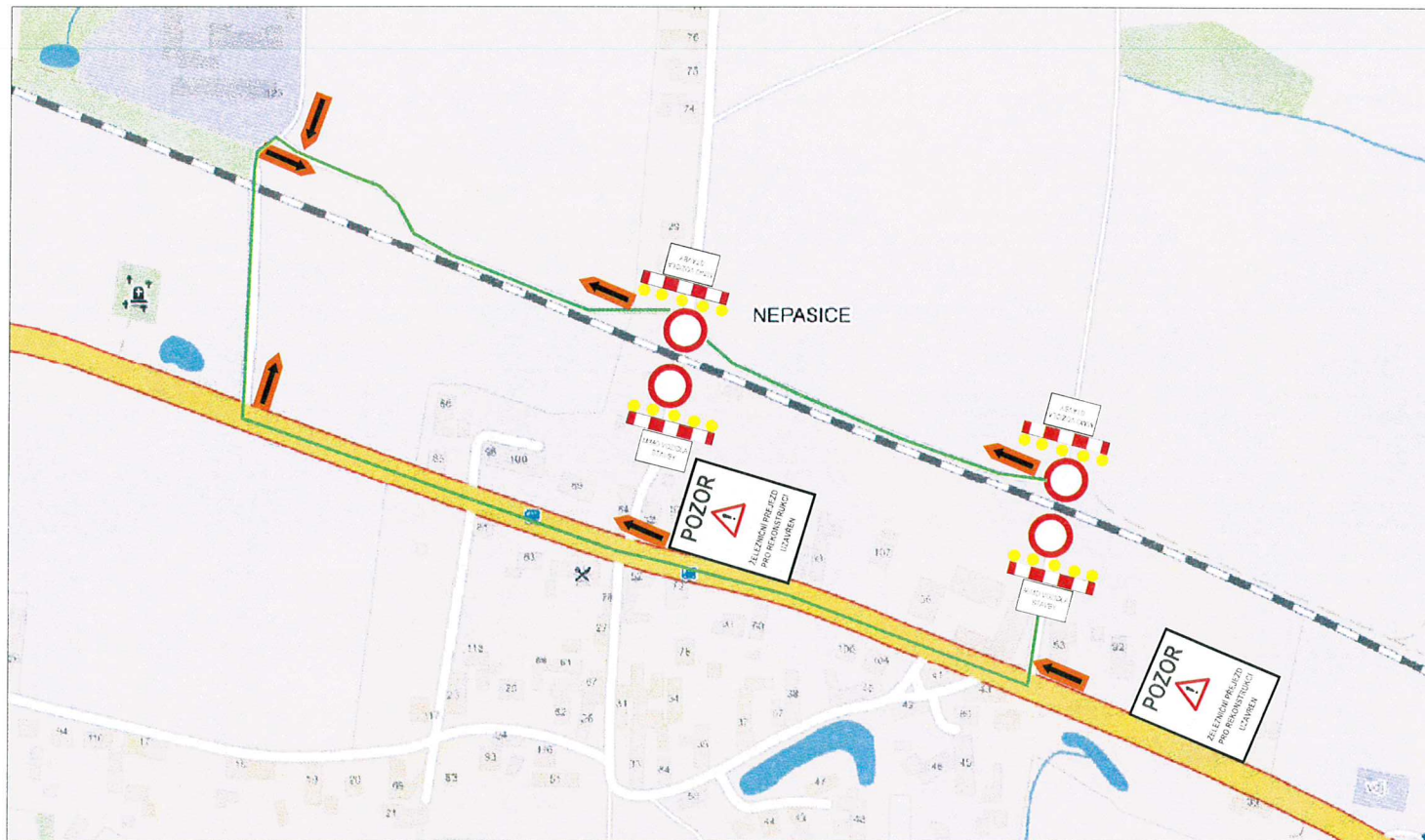

LEGENDA:

- Objížděná trasa uzavírky (délka cca 1,5 km)
- Dopavní značení uzavírky ve vzdálenosti 5m před přejezdem.
- DZ B 1 – celkem 4 ks
DZ S 7 – celkem 20 ks
DZ Z 2 – celkem 4 ks
DZ E 12 s textem "MIMO VOZIDLA STAVBY" – celkem 4 ks
- DZ IS 11c – celkem 7 ks
- POZOR**
ŽELEZNICÍ PŘEJÍZD
PRO REKONSTRUKCI
UZÁVŘEN
DZ IP 22 s textem "ŽELEZNICÍ PŘEJÍZD PRO REKONSTRUKCI
UZÁVŘEN" – celkem 2 ks

INVESTOR STAVBY:	SŽDC s.o., Dílždná 1003/7, 110 00 Praha 1		
OBJEDNATEL PROJEKTU:	SŽDC s.o., Oblastní ředitelství Hradec Králové, U Fotochemy 259, 501 01 Hradec Králové		
signal PROJEKT	JHP:	Jaromír Kiehl	<i>hbk</i>
	ODP. PROJEKT:	Jaromír Kiehl	<i>hbk</i>
	NAVRHL:	Jaromír Kiehl	<i>hbk</i>
	KONTROLOVAL:	Mgr. Radek Böhm	<i>dlh</i>
STAVBA:	Oprava PZS v km 39,022; 39,319; 39,577; 40,320; 40,885 a 41,692 trati Choceň - Týniště n. O. - Velký Osek		STUPEŇ: P (DSP)
Část:	Zásady organizace výstavby		MĚRÍTKO:
Výkres:	Přechodné dopravní značení - Nepasice		ČÁST: F. PŘÍLOHA: 01

[Handwritten signature]

14.6.2014

503 46

-6-



Ogled izravno uvidjeli (odlika cca 3,2 km)

Dopravni znakovi upozorili su vozačima: 5m prije prijelaza:

- DZ B 1 – cca 2m 2 ka
- DZ S 7 – cca 10m 10 ka
- DZ Z – cca 2m 2 ka
- DZ E 12 s natpisom "NAVO VOZILA SVAH" – cca 2 m
- DZ E 11c – cca 7 m

DZ IP 22 s natpisom "KLEZNUĆE PRIJEZID PRO REKONSTRUKCIJU UZDARNI" – cca 4 m

DZ IP 10a (10a) i E 3a su vozačima: u m cca 1 m

DZ IP 10c – cca 3 m

INVENTURNÍ LIST: NŽČ z.s. Diáz239 100/7, 110 00 Praha 1	
OBJEDNATEL / PROJEKT: signal PROJEKT	NŽČ z.s. Obstará řidičské Hradce Králové, 1. Pátčochy 299, 561 01 Hradce Králové
	HP: Jaromír Kojáček <i>Radu</i> JAR. KOJ. <i>Scopu</i> 211
	ODP. PRŮJ.: Jaromír Kojáček <i>Radu</i> 211
	NAVŠT.: Jaromír Kojáček <i>Radu</i> 211
PRŮJ. 2012-211 - Ověřeno	PRŮJ. 2012-211 - Mgr. Kadeřábek
STAVBA:	
Oprava PZS v km 39,02; 39,319; 39,577; 40,320; 40,885 a 41,692 trati Čáslav - Týnský st. O. - Vrábký Ož. Průběh - (DPSF)	
Číslo:	120870
Typové:	Přechod dopravní značení - Třebovice p.O.
Číslo:	Číslo
Průběh:	Průběh

Přejezd P4011
km 39,022

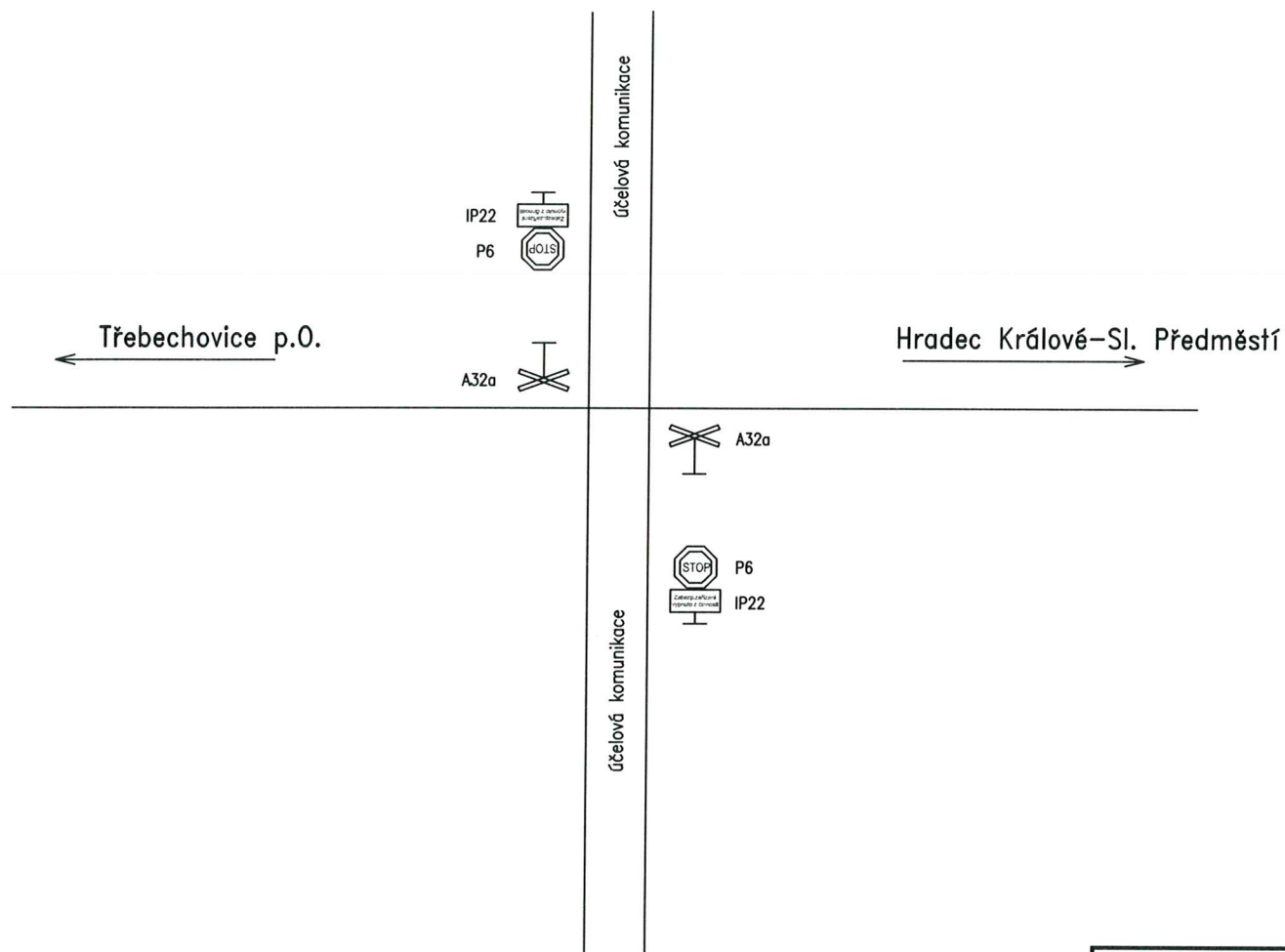

SOUPRAVA DLE SITUACE
13.4.2017
Město Třebechovice p.O.
Masarykovo náměstí 14
Třebechovice pod Orebem
503 46

Dopravní značky:

P6 – Stůj, dej přednost v jízdě

IP22 – Změna místní úpravy s textem "Zabezpečovací zařízení vypnuto z činnosti"

A32a – výstražný kříž pro žel. přejezd jednokolejný

INVESTOR STAVBY:	SŽDC s.o., Dlážďená 1003/7, 110 00 Praha 1			
OBJEDNATEL PROJEKTU:	SŽDC s.o., Oblastní ředitelství Hradec Králové, U Fotochemy 259, 501 01 Hradec Králové			
signal PROJEKT Pracoviště 211 - Ostrava	HIP:	Jaromír Kielor	Kielor	ZAK. ČÍSLO:
	ODP. PROJ.:	Jaromír Kielor	Kielor	17-025-40-211
	NAVRHL:	Jaromír Kielor	Kielor	DATUM:
	KONTROLOVAL:	Mgr. Radek Böhm	Bohm	4/2017
STAVBA:	Oprava PZS v km 39,022; 39,319; 39,577; 40,320; 40,885 a 41,692 trati Choceň - Týniště n. O. - Velký Osek			STUPEŇ:
Část:	PS01 PZS v km 39,022			P (DSP)
Výkres:	Přechodné dopravní značení na přejezdu			MĚŘITKO:
				ČÁST: D.1.3
				PŘÍLOHA: 0204

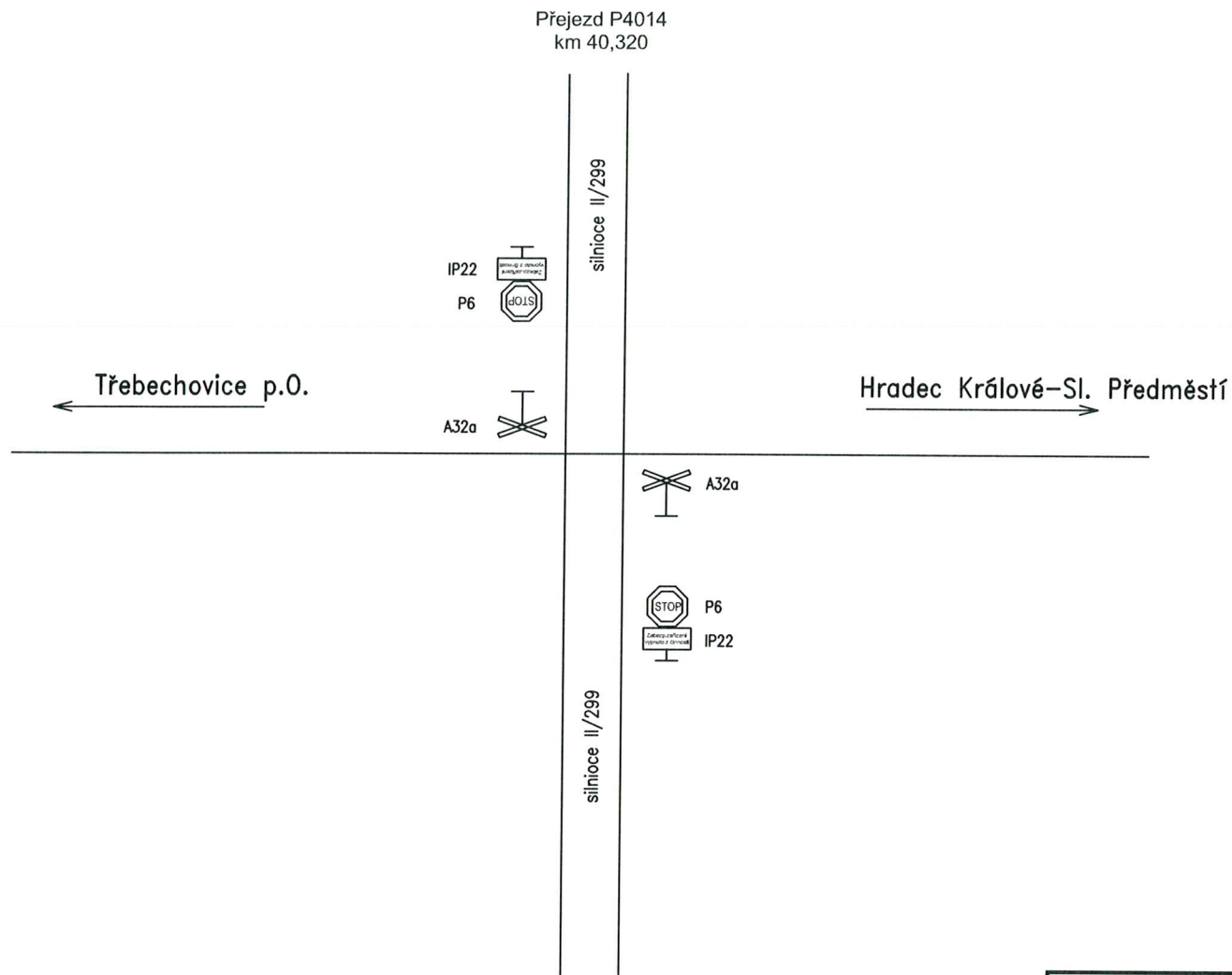

SOUHLASÍME DLE SITUACE

13.4.2014

Město Třebechovice p.O.
Masarykovo náměstí 14
Třebechovice pod Orebem
503 46 -6-

Dopravní značky:

P6 – Stůj, dej přednost v jízdě

IP22 – Změna místní úpravy s textem "Zabezpečovací zařízení vypnuto z činnosti"

A32a – výstražný kříž pro žel. přejezd jednokolejný

INVESTOR STAVBY:	SŽDC s.o., Dlážďená 1003/7, 110 00 Praha 1				
OBJEDNATEL PROJEKTU:	SŽDC s.o., Oblastní ředitelství Hradec Králové, U Fotochemy 259, 501 01 Hradec Králové				
<div> Pracoviště 211 - Ostrava</div>	HIP:	Jaromír Kielor	Kielor	ZAK. ČÍSLO:	SOUPRAVA Č.:
	ODP. PROJ.:	Jaromír Kielor	Kielor	17-025-40-211	
	NAVRHL:	Jaromír Kielor	Kielor	DATUM:	
	KONTROLOVAL:	Mgr. Radek Böhm	Bohm	4/2017	
STAVBA:	Oprava PZS v km 39,022; 39,319; 39,577; 40,320; 40,885 a 41,692 trati Choceň - Týniště n. O. - Velký Osek			STUPEŇ:	
Část:	PS04 PZS v km 40,320			MĚŘITKO:	
Výkres:	Přechodné dopravní značení na přejezdu			ČÁST:	PŘÍLOHA:
				D.1.3	0204